Gutachten

Im Fall, dass ein Förderbedarf vom sonderpädagogischen Dienst vermutet wird, beauftragt das Schulamt Mannheim eine Überprüfung im Rahmen eines Gutachtens.

HILFE~ Mein Kind braucht Unterstützung in der Schule!

Mehr Informationen über unsere Bereiche:

Unsere Schule

Eingangsklasse

Wir beraten Sie gerne:

Marie-Marcks-Schule Heidelberg
Vangerowstraße 9
69115 Heidelberg

Tel: 06221 / 58 410 400

poststelle@mms-hd.schule.bwl.de
www.Marie-Marcks-Schule.de

Ansprechpartner:

Frau Stefanie Srivastava, Rektorin
Herr Alexander Schreck, Konrektor

Marie-Marcks-Schule

Sonderpädagogisches
Bildungs- und Beratungszentrum

- Förderschwerpunkt Lernen -

Mein Kind fällt im Lernen auf- hier gibt es Hilfe!

Sonder-pädagogischer Dienst

Beratung

Ein Kind fällt im Lernen und /oder im Verhalten auf

Entsprechend unserem schulischen Auftrag bieten wir Beratung und Begutachtung für Kinder an, bei denen ein umfänglicher und langfristiger Förderbedarf im Sinne unserer Schulart vermutet wird.

Wir überprüfen Schüler und Schülerinnen ab dem Schulalter

Unser Sonderpädagogischer Dienst ist für Sie da!

- Wir betreuen Schulen im Stadtgebiet Heidelberg.
- Wir beraten Eltern und Lehrkräfte.
- Wir unterstützen Schüler und Schülerinnen.
- Diagnose
- Beratung
- Individuelle Förderung
- Kooperationen
- Information und Beratung zu möglichen Lernorten.
- Der Sonderpädagogische Dienst ist kostenfrei.
- Die Meldung kann über die Schulen oder die Eltern erfolgen.

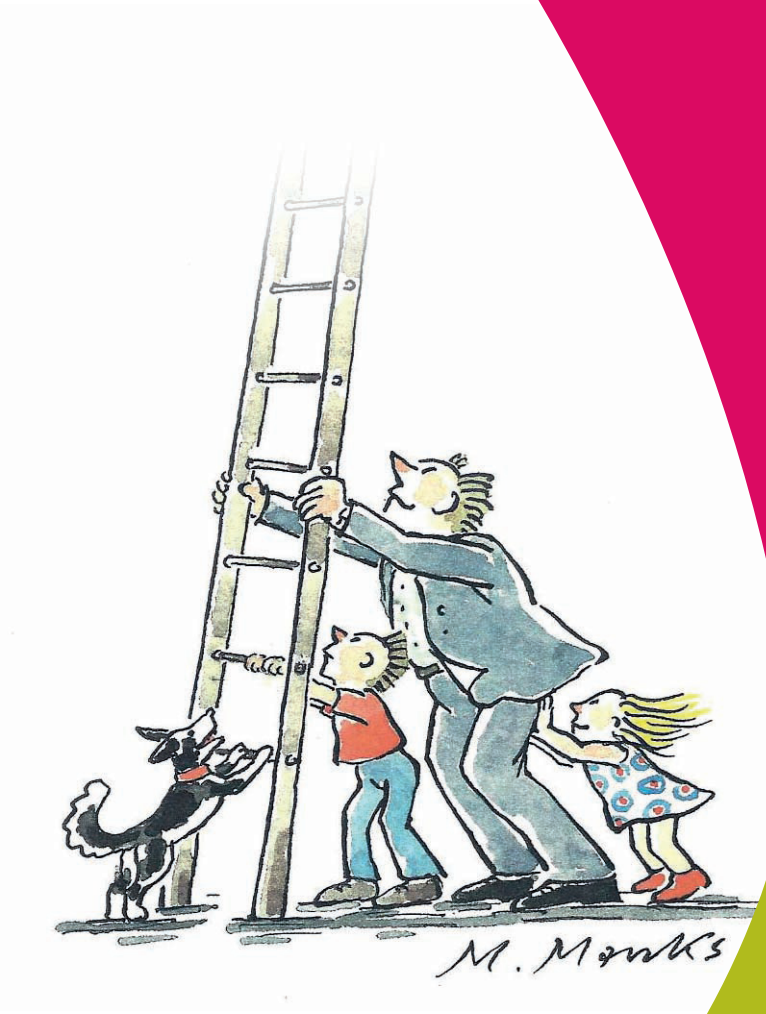

Unser Sonderpädagogischer Dienst